

ESTRATTO DEL PRG CON VINCOLI - 1:10000

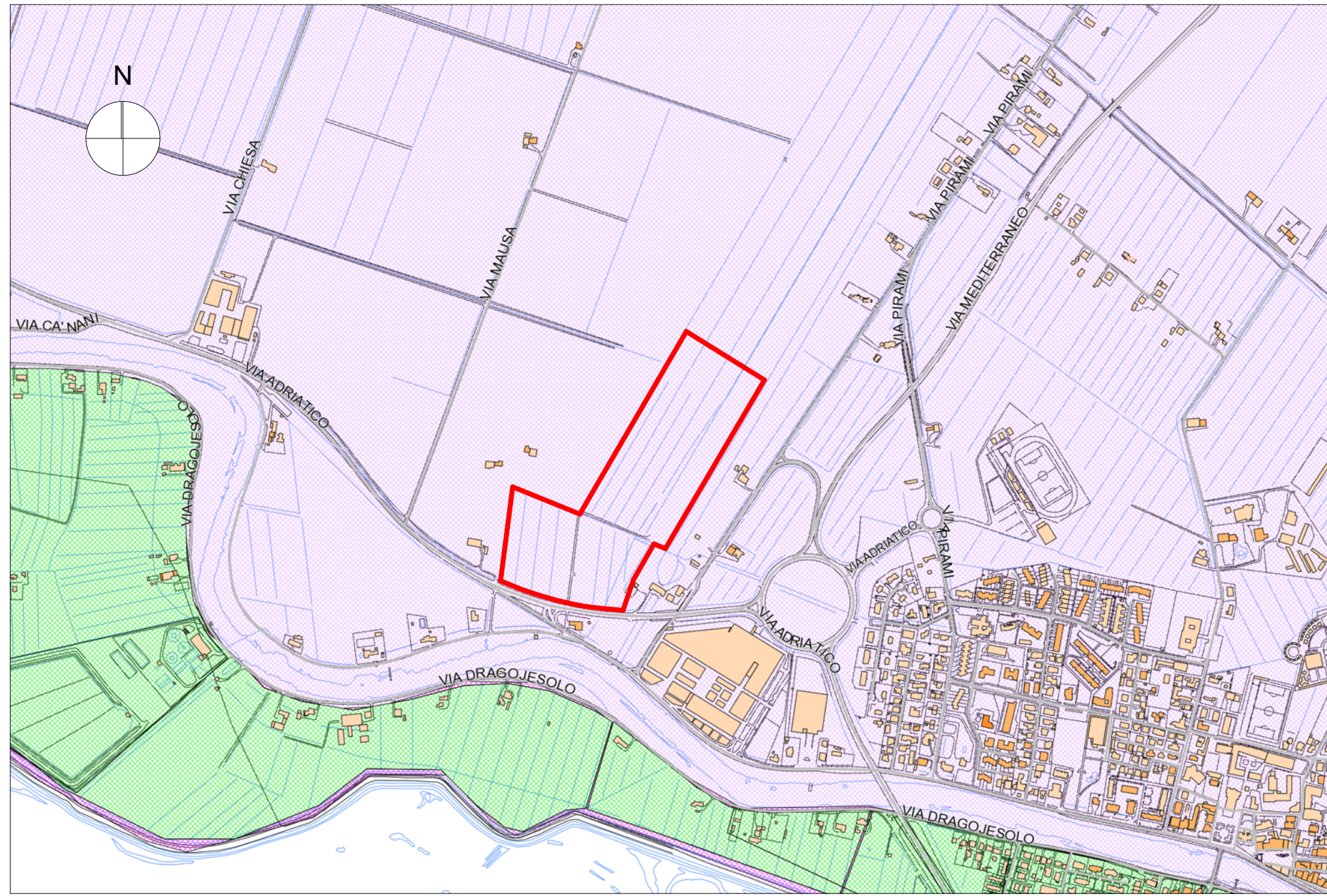

ESTRATTO DEL PRG - PAI fiume Sile - 1:10000

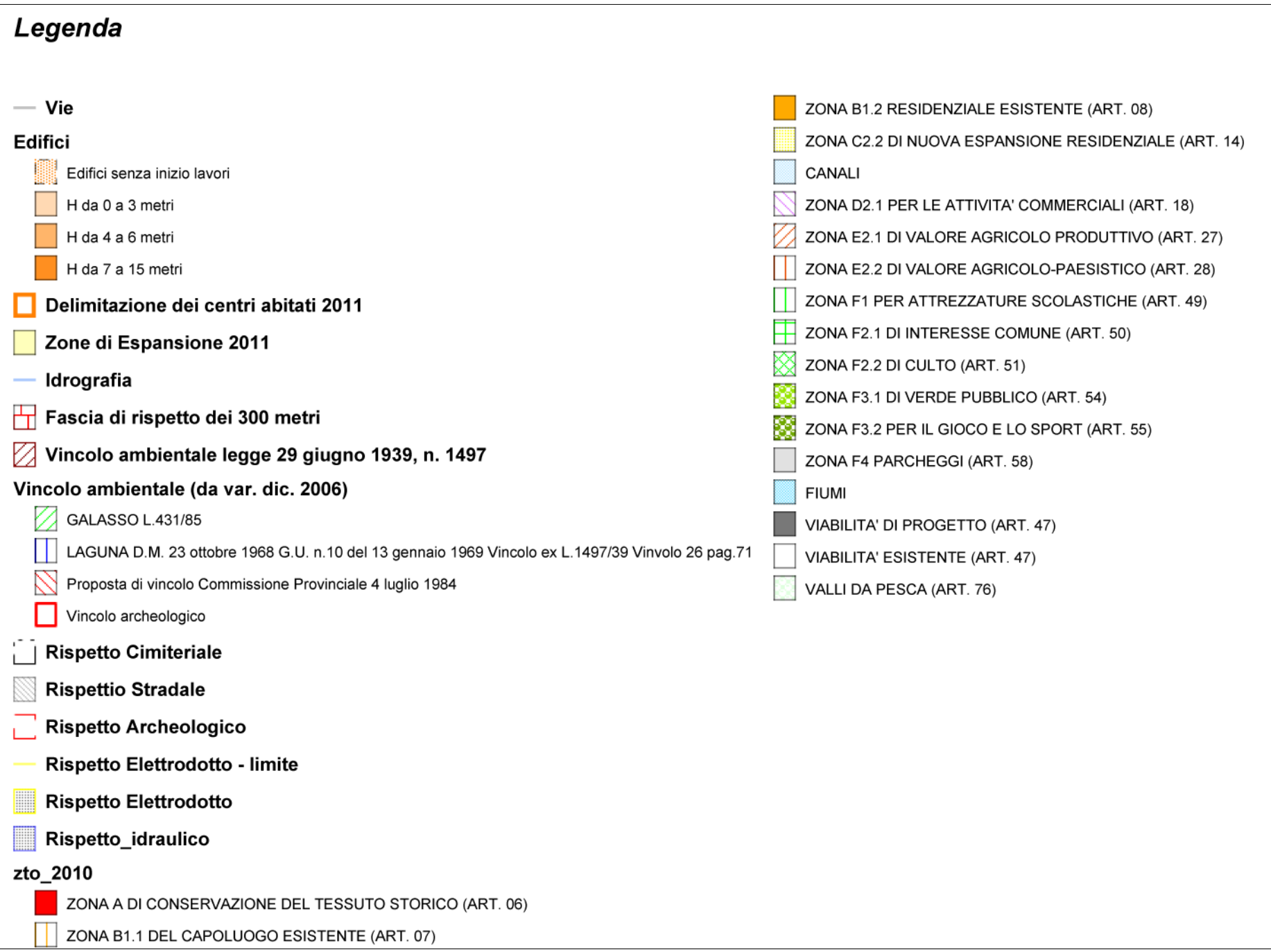
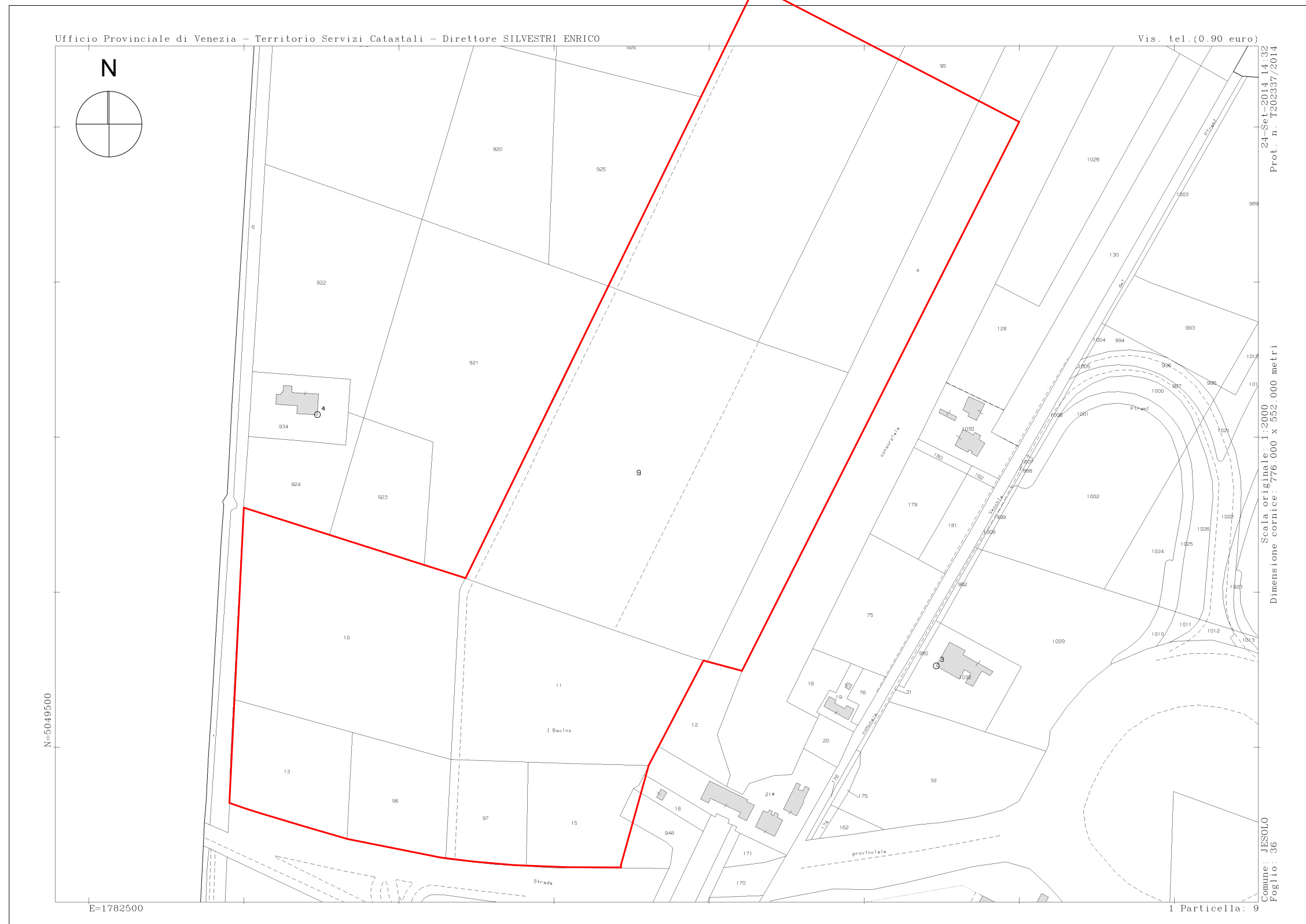

ESTRATTO DI MAPPA CATASTALE - 1:2000



ORTOFOTO DELL'AREA - 1:5000

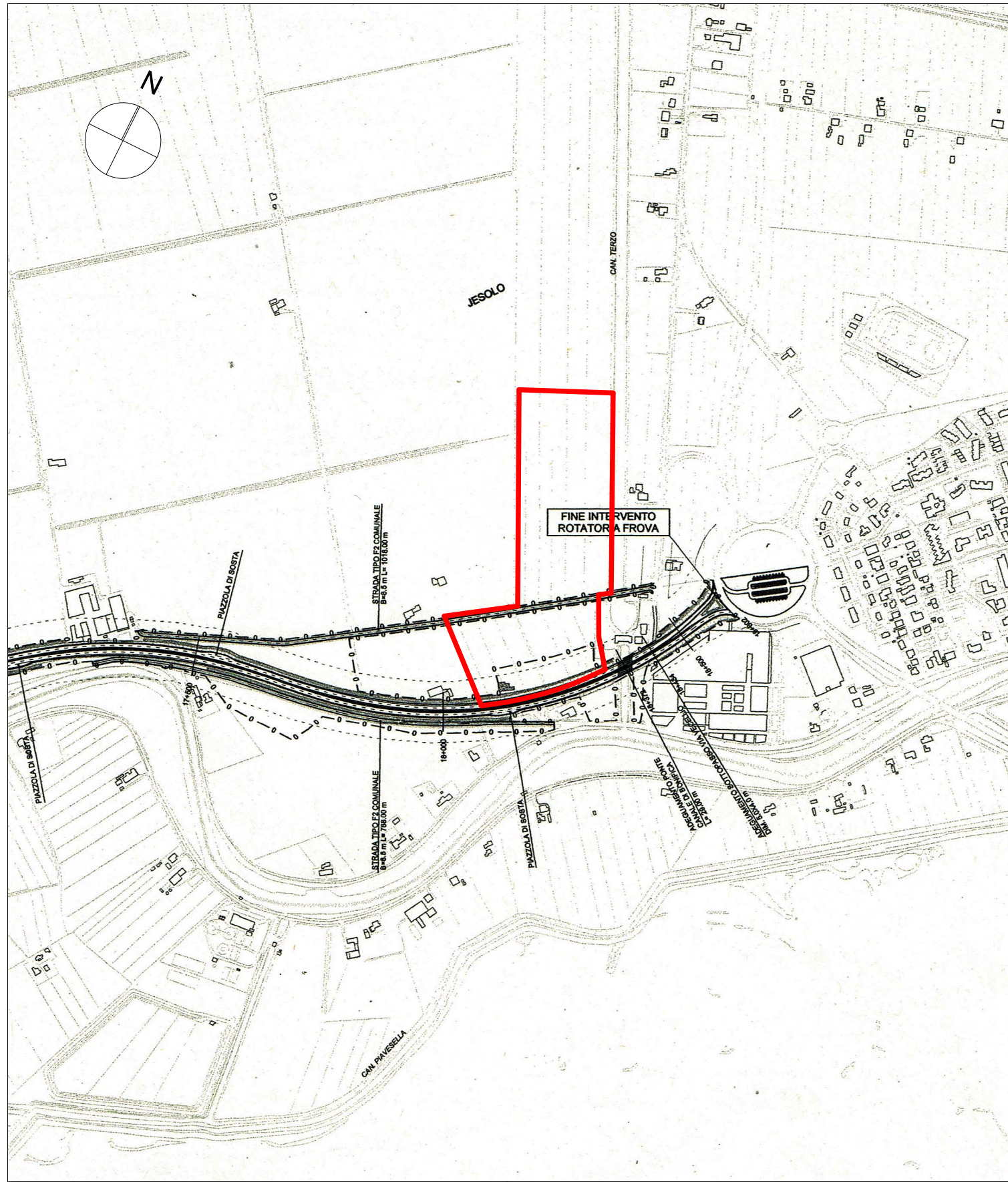

ESTRATTO DEL PROGETTO PRELIMINARE AUTOSTRADALE "VIA DEL MARE" - 1:10000

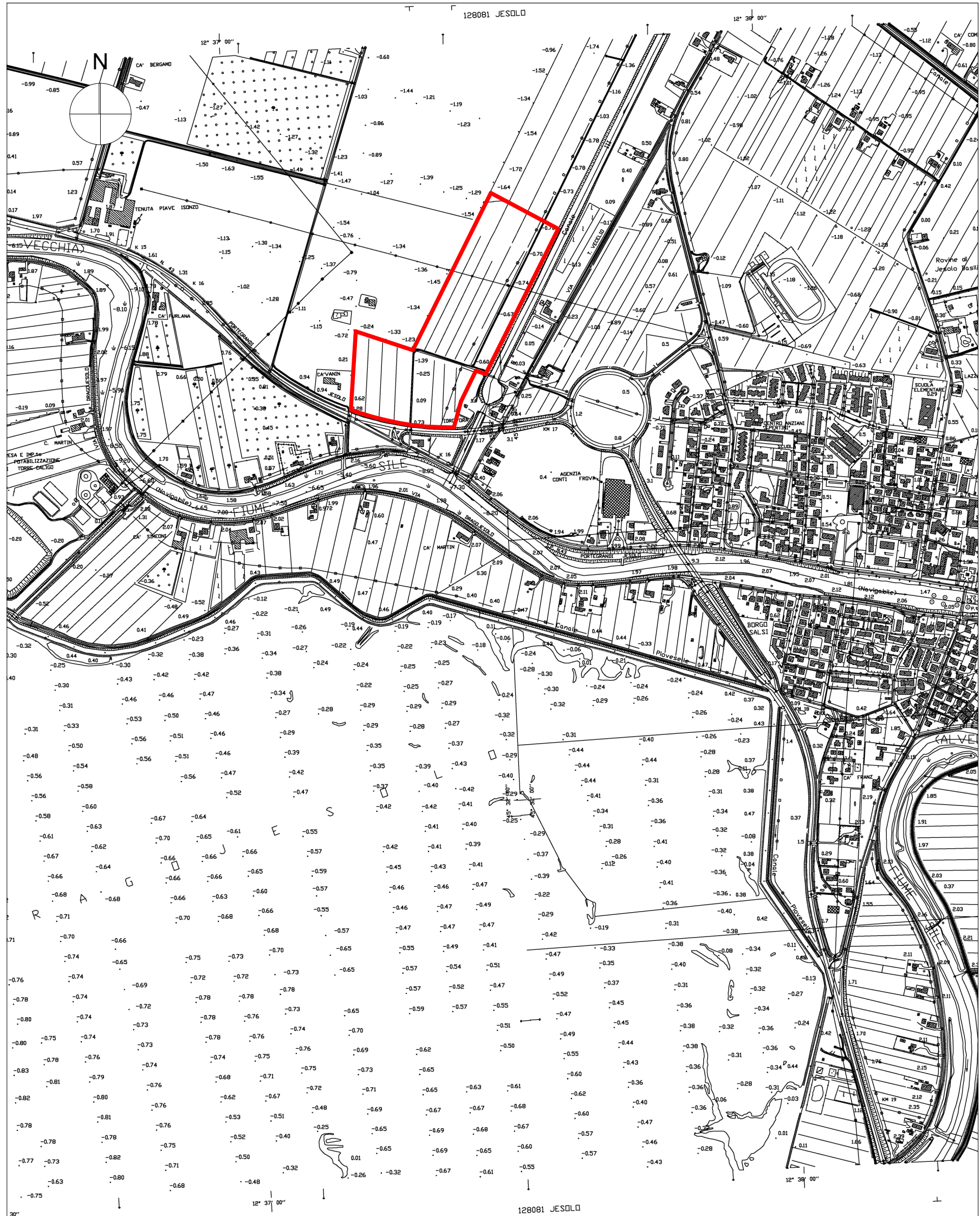

ESTRATTO CTR - 1:10000

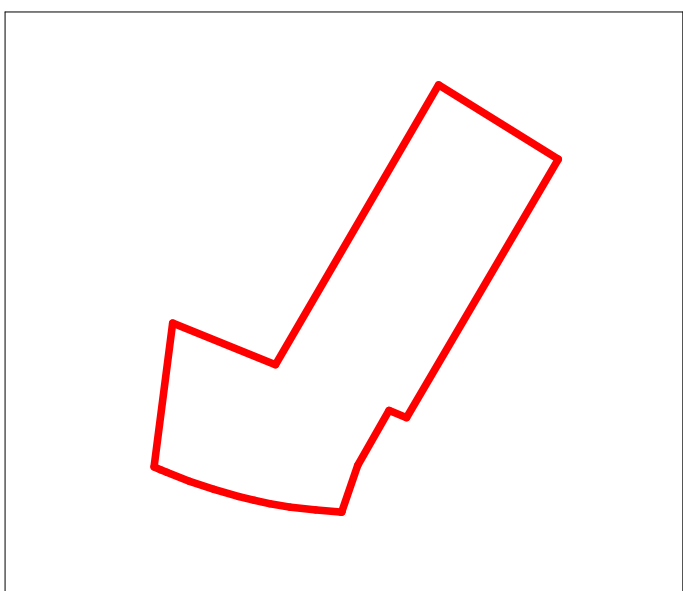

INDIVIDUAZIONE AMBITO DI PROGETTO

REGIONE VENETO	
	PROVINCIA DI VENEZIA
COMUNE DI JESOLO	

SOGGETTO PROPONENTE  
FE.V.A. sas - via Vicolo Nuovo n. 63/A - 30027 San Donà di Piave (VE)  
C.F. - P.IVA 03368600270

SOGGETTO PROPRIETARIO  
PERSICO NICOLA - via Scotto n.2 - Villorba (TV)  
C.F. PRSNCLE69R02L7360

INTERVENTO PROPOSTO AI SENSI DELL'ART. 15 COMMA 2 TER DELLA LEGGE REGIONALE N. 32 DEL 29-11-2013 "Sviluppo e sostenibilità del turismo in Veneto"			
UBICAZIONE:	COMUNE DI JESOLO - via Adriatico		
	N.C.T. - Foglio 36 mappali 9 - 10 - 11 - 13 - 15 - 56 - 67 e porzione mappali 3 - 4 - 56		
OGGETTO:	PROGETTO DI UN POLO SPORTIVO - TURISTICO - COMMERCIALE CON ANNESSI SERVIZI		
	PER LA REALIZZAZIONE DI UN IMPIANTO SPORTIVO POLIVALENTE DI TIPOLOGIA INDOOR FINALIZZATO ALLA DISCIPLINA DI CICLISMO SU PISTA - VELODROMO CAT. 1A -		
PROGETTISTI:	Dott. Arch. Marco Pavan - via G. Leopardi n. 12 - 30027 San Donà di Piave (VE)		
	Geom. Alessandro Ferrazzo - via Argine San Marco n. 74 - 30027 San Donà di Piave (VE)		
REV.	DATA	DESCRIZIONE	TAVOLA
001	03-03-2014	INQUADRAMENTO - ESTRATTI E PLANIMETRIE	 A.1
002	06-02-2015		
003	13-05-2015		
004	06-10-2015		